

森林保険のお見積もり依頼シート



お申込者様の内容		
氏名 (フリガナ)	ご住所	日中ご連絡のつく電話番号
様	〒	()

対象森林(樹種毎に作成ください。)					
所在地	見取図	樹種	林齢(注1)	面積(注2)	本数(注3)
(林小班)	<input type="checkbox"/> 有 <input type="checkbox"/> 無	<input type="checkbox"/> スギ <input type="checkbox"/> ヒノキ <input type="checkbox"/> その他()	年生	ha	本
(林小班)	<input type="checkbox"/> 有 <input type="checkbox"/> 無	<input type="checkbox"/> スギ <input type="checkbox"/> ヒノキ <input type="checkbox"/> その他()	年生	ha	本
(林小班)	<input type="checkbox"/> 有 <input type="checkbox"/> 無	<input type="checkbox"/> スギ <input type="checkbox"/> ヒノキ <input type="checkbox"/> その他()	年生	ha	本
(林小班)	<input type="checkbox"/> 有 <input type="checkbox"/> 無	<input type="checkbox"/> スギ <input type="checkbox"/> ヒノキ <input type="checkbox"/> その他()	年生	ha	本
(林小班)	<input type="checkbox"/> 有 <input type="checkbox"/> 無	<input type="checkbox"/> スギ <input type="checkbox"/> ヒノキ <input type="checkbox"/> その他()	年生	ha	本

(注1)林齢：新植年を1年生とし、暦年毎に1加える (注2)面積：小数点第2位まで (注3)本数：申込森林面積に生立している本数

ご予算・ご契約方法等		
ご予算	保険期間	お支払い方法
円/年	円/ha	年
		<input type="checkbox"/> 一括払い <input type="checkbox"/> 分割払い

ご不明な点、ご希望がございましたら下欄にご記入ください。

※お客様からいただいた個人情報は、森林保険のお見積もり、ご案内に利用し、その他の目的には利用いたしません

スギ 付保率100% 1年生から5年間契約

契約例 Cクラス	林齢	1年生	2年生	3年生	4年生	5年生	万が一のときの お客様への補償限度額
	保険金額	101万円	119万円	144万円	166万円	188万円	
	1年契約毎年払い	4,797円	5,485円	6,638円	7,652円	8,666円	お客様に お支払い 頂く金額
	5年一括払い	Price Down 5年一括払いの場合 2,856円 お得!					

※1年契約毎年払いの2年生以降の保険料は、継続割引を適用した金額です。

下表は、保険金額を上限まで設定した場合の金額です。
保険金額は、ご予算に合わせて自由に設定して
ご契約いただけます。

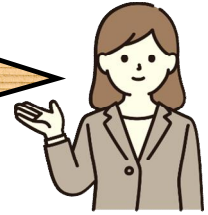

契約 時 林 齢	樹 種 区 分	スギ 1ha当たり					ヒノキ 1ha当たり					
		保険金額 単位：万円 (標準金額)	払込保険料 単位：円				保険金額 単位：万円 (標準金額)	払込保険料 単位：円				
			1年分	5年分 一括払い	割引額	10年分 一括払い		割引額	1年分	5年分 一括払い	割引額	10年分 一括払い
1年	101	4,797	30,382	2,856	69,409	7,628	101	4,797	30,382	2,856	69,344	7,620
2年	119	5,652	33,283	3,063	74,259	8,076	119	5,652	33,283	3,063	74,194	8,068
3年	144	6,840	35,842	3,193	78,410	8,403	144	6,840	35,809	3,190	78,345	8,395
4年	166	7,885	37,734	3,235	81,539	8,595	166	7,885	37,669	3,227	81,507	8,590
5年	188	8,930	39,430	3,371	83,657	8,784	188	8,930	39,365	3,363	83,657	8,783
6年	212	7,971	40,439	3,593	84,698	9,010	212	7,971	40,372	3,587	84,729	9,015
7年	223	8,384	42,464	3,770	86,756	9,190	222	8,347	42,392	3,768	86,847	9,207
8年	234	8,798	44,151	3,884	88,476	9,307	233	8,760	44,114	3,883	88,731	9,342
9年	259	9,738	45,533	3,917	89,923	9,348	259	9,738	45,566	3,920	90,346	9,399
10年	272	10,227	46,022	3,917	90,477	9,356	272	10,227	46,087	3,924	91,095	9,431
15年	273	10,264	46,256	3,938	90,971	9,408	274	10,302	46,817	3,999	92,931	9,642
20年	275	10,340	46,530	3,958	91,765	9,492	282	10,603	47,977	4,090	96,107	9,978
25年	275	10,340	47,056	4,016	93,072	9,647	284	10,678	50,026	4,304	101,116	10,555
30年	279	10,490	47,864	4,090	94,953	9,851	299	11,242	53,091	4,579	108,050	11,303
35年	284	10,678	48,974	4,188	97,331	10,104	318	11,956	57,095	4,937	116,770	12,237
40年	291	10,941	50,290	4,303	100,208	10,410	343	12,896	61,983	5,369	127,317	13,361
45年	299	11,242	51,906	4,448	103,581	10,771	373	14,024	67,849	5,887	139,686	14,678
50年	309	11,618	53,730	4,608	107,323	11,167	409	15,378	74,598	6,480	153,753	16,166
55年	320	12,032	55,723	4,781	111,527	11,611	450	16,920	82,193	7,143	169,478	17,822
60年	332	12,483	58,016	4,983	114,276	11,868	496	18,649	90,634	7,875	186,992	19,666
65年	346	13,009	58,543	4,982	114,802	11,868	547	20,567	100,053	8,698	198,264	20,717
66年～	346	13,009	58,543	4,982	114,802	11,868	604	22,710	102,196	8,698	200,407	20,717

契約 時 林 齢	樹 種 区 分	針葉樹（スギ及びヒノキを除く） 1ha当たり					広葉樹 1ha当たり					
		保険金額 単位：万円 (標準金額)	払込保険料 単位：円				保険金額 単位：万円 (標準金額)	払込保険料 単位：円				
			1年分	5年分 一括払い	割引額	10年分 一括払い		割引額	1年分	5年分 一括払い	割引額	10年分 一括払い
1年	80	3,800	22,469	2,074	47,739	5,164	58	1,374	7,880	716	16,580	1,752
5年	131	6,222	25,976	2,182	54,594	5,684	88	2,085	8,985	743	18,399	1,866
10年	176	6,617	29,779	2,534	58,396	6,037	115	2,162	9,794	812	19,468	1,965
15年	176	6,617	29,779	2,534	58,526	6,051	117	2,199	10,061	836	20,045	2,024
20年	176	6,617	29,910	2,547	58,691	6,066	122	2,293	10,387	858	20,906	2,113
25年	177	6,655	29,948	2,547	58,728	6,067	123	2,312	10,932	916	22,232	2,264
30年	177	6,655	29,948	2,547	58,858	6,085	131	2,462	11,740	986	23,983	2,445
35年	177	6,655	30,080	2,563	59,022	6,106	141	2,650	12,718	1,068	25,157	2,549
40年	178	6,692	30,117	2,563	59,190	6,119	153	2,876	12,943	1,069	25,382	2,550
45年	178	6,692	30,249	2,575	59,354	6,135	153	2,876	12,943	1,069	25,382	2,550
50年	179	6,730	30,286	2,576	59,522	6,153	153	2,876	12,943	1,069	25,382	2,550
60年	180	6,768	30,587	2,605	60,018	6,204	153	2,876	12,943	1,069	25,382	2,550
61年	181	6,805	30,625	2,604	60,055	6,204	153	2,876	12,943	1,069	25,382	2,550

* この表は、北海道、岩手県、千葉県、京都府に適用されます。

* 5年分、10年分一括払いの欄は、表の林齢から5年分、10年分の保険料を示しています。